

ROHOD KÖZSÉG
TELEPÜLÉSRENDEZÉSI
TERVE
M=1:10000

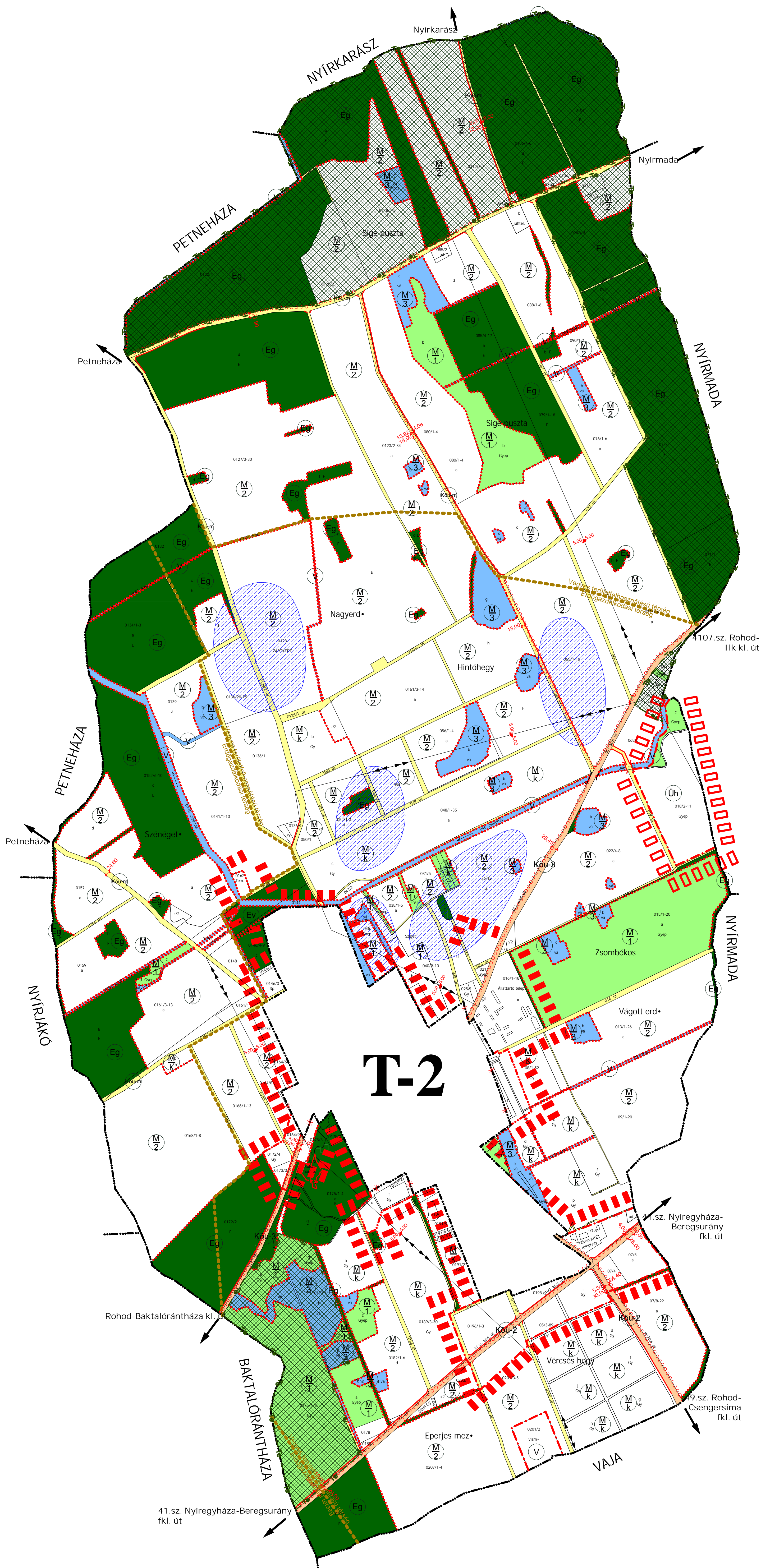

JELMAGYARÁZAT SZABÁLYOZÁS	
	1 Területfelhasználás sz. szabályozás
	E Erdő terület
	Eg Kereskedelmi, szolgáltatás gazd-s terület
	Ev Védelmi erdő
	Ku Különleges terület
	M-1 Gyep (rét, legelő)
	M-2 Szántó
	M-3 Nádas, mocsaras, vízállásos terület
	Mk Kertés mezőgazdasági terület
	V Vízgazdálkodási terület
	V Országos mellékút
	V Vízgazdálkodási terület
	2 Övezeti azonosító jel
	3 Besépítési mód szabályozás
	4 Megengedett legnagyobb beép. mért. (%)
	5 Megengedett legnagyobb építmény mag. (m)
	6 Kialakítható legkisebb telekterület mérete(m ²)
	Kou-1 Országos főút
	Kou-2 Országos mellékút
	Kou-3 Helyi gyűjtőút
	Kou-4 Kiszolgáló út
	Kou-5 Mezőgazdasági feltáró összekötő út
	Tervezett kerékpárút
	Bélvizes veszélyeztetett terület
	I. rendű közlekedési célú közterület
	II. rendű közlekedési célú közterület
	Erdőterület
	Vízgazdálkodási terület
	Országos ökológiai hálózat övezete
HATÁROK	
	Meglévő belterületi határ
	Tervezett belterületi határ
	Megszűnő belterületi határ
	Szabályozási terv határa
VONALAS SZABÁLYOZÁSI ELEMELK	
	Tervezett szabályozási vonal
	Építési övezeti, övezeti határ
	Besépítési számú ill. nem számú terület határa
EGYEB SZABÁLYOZÁSI ELEMELK	
	36,00 Szabályozási szélesség
	36,00 Útszélesítés
	11,25 Védőtávolság határa
	(16) Tömbsíj
	Megszűnő jel
	R R Régészeti terület határa
	Te Te Természeti terület határa
	Utak és vezetékek védőtávolsága
	Csatornák védőtávolsága
	G G Gázvezeték
	V V Ivóvízvezeték
	SZ SZ Tervezett szennyvíz-fogyóút vezeték
	Elektromos vezetékek
	OTR szerinti területfelhasználás határa
Régészeti területek leltérvénei:	
	Lelkihely
	Határmező
	Régészeti terület
	Víz III. fokozás
	Csokolya
	VII. gátörvén
	41.sz. út építési
	Rohod határa a község ok-i részén
	Rohod határa a község ok-i részén
	Baktalórántháza és Rohod között
	Baktalórántháza és Rohod között
	Pálkinésné legőce

	Megrendelő: Rohod Községi Önkormányzata	Törzsszám: 6/2003.
	Tervezés megnevezése: Rohod Településrendezési terv	Dátum: 2005. október hó
	Rajz megnevezése: Zöldterületi környezetlakítási javaslat	Tervfajta: TRT M=1:10000
	Készítve: Nyiregyháza, Széchenyi u. 3.	Rajzszám:
	Ügvező: Kéményházi Tamás	
	Ellenőrzte: Gyövelési Tamás	